

ΖΩΝΗ Α ΕΠΙΒΑΤΙΚΗ ΚΙΝΗΣΗ - ΑΚΤΟΠΟΛΙΑ				
ΚΑΤΗΓΟΡΙΑ	ΜΗΚΟΣ (μ)	ΠΛΑΤΟΣ (μ)	ΓΥΜΝΑΣΙΟ	ΕΠΙΧΕΙΡΗΣΙΑ
ΕΓ-01	200	7.4	29	2
ΕΓ-02	100	6.50	12	1
ΣΥΝΟΛΟ ΕΞΥΠΗΡΕΤΟΥΜΕΝΩΝ ΠΛΟΙΩΝ				
3				

ΖΩΝΗ Β ΕΠΙΒΑΤΙΚΗ ΚΙΝΗΣΗ - ΚΡΟΥΑΣΙΕΡΑ				
ΚΑΤΗΓΟΡΙΑ	ΜΗΚΟΣ (μ)	ΠΛΑΤΟΣ (μ)	ΓΥΜΝΑΣΙΟ	ΕΠΙΧΕΙΡΗΣΙΑ
ΕΓ	300	8.6	39.8	1
ΕΓ	200	8.7	26	1
ΕΓ	30-40	4.0	9	5
ΣΥΝΟΛΟ ΕΞΥΠΗΡΕΤΟΥΜΕΝΩΝ ΠΛΟΙΩΝ				
7				

ΖΩΝΗ Γ ΤΟΥΡΙΣΤΙΚΟ ΚΑΤΑΦΥΓΙΟ				
ΚΑΤΗΓΟΡΙΑ	ΜΗΚΟΣ (μ)	ΠΛΑΤΟΣ (μ)	ΓΥΜΝΑΣΙΟ	ΕΠΙΧΕΙΡΗΣΙΑ
I	< 8	0.8	3.1	79
II	8-10	1.2	3.3	31
III	10-12	1.7	4.1	67
IV	12-15	2.3	4.4	29
V	15-18	2.8	5.1	17
VI	18-25	3.4	6.0	31
VII	25-30	3.5	6.5	15
VIII	30-40	3.6	7.3	12
ΣΥΝΟΛΟ				
281				

ΟΙΚΟΔΟΜΙΚΑ ΤΕΤΡΑΓΩΝΑ ΛΙΜΕΝΑ			
ΚΤ.1	ΚΤΙΡΙΟ ΕΞΥΠΗΡΕΤΗΣΗΣ ΕΠΙΒΑΤΩΝ ΑΚΤΟΠΟΛΙΑΣ	ΑΝΑΜΟΝΗ & ΔΙΑΧΕΙΡΙΣΗ ΕΠΙΒΑΤΩΝ, Ψ. ΕΠΙΧΕΙΡΗΣΙΑ ΔΙΑΧΕΙΡΙΣΗΣ ΠΛΟΙΩΝ, ΠΡΟΣΒΑΣΗ ΑΠΟΚΛΗΜΕΤΗ ΑΠΟΚΕΙΣΤΕΡΩΝ ΠΡΑΞΕΩΝ Κ.Υ.	0.09
ΚΤ.2	ΚΤΙΡΙΟ ΕΞΥΠΗΡΕΤΗΣΗΣ ΕΠΙΒΑΤΩΝ ΚΡΟΥΑΣΙΕΡΑΣ	ΛΟΓΙΣΤΑ, Ψ. Η/Μ ΕΓΚΑΤΑΣΤΑΣΕΙΣ, ΑΠΟΘΗΚΕΣ	0.08
ΚΤ.3	ΚΤΙΡΙΑΚΕΣ ΠΡΟΣΒΑΣΕΙΣ ΕΞΥΠΗΡΕΤΗΣΗΣ ΤΟΥΡΙΣΤΙΚΟΥ ΚΑΤΑΦΥΓΙΟΥ	ΔΙΑΧΕΙΡΙΣΗ ΛΟΓΙΣΤΑ, Ψ. Η/Μ ΕΓΚΑΤΑΣΤΑΣΕΙΣ, ΑΝΑΡΧΙΤΗΡΙΟ, ΑΠΟΘΗΚΕΣ	0.08

ΕΠΙΦΑΝΕΙΕΣ ΕΡΓΩΝ		
ΚΑΤΗΓΟΡΙΑ	ΕΠΕΚΤΑΣΕΙΣ	ΣΥΝΟΛΙΚΕΣ ΑΝΑ ΖΩΝΗ
ΖΩΝΗ Α ΕΠΙΒΑΤΙΚΗ ΚΙΝΗΣΗ ΑΚΤΟΠΟΛΙΑΣ	12.810	22.250
ΖΩΝΗ Β ΕΠΙΒΑΤΙΚΗ ΚΙΝΗΣΗ ΚΡΟΥΑΣΙΕΡΑΣ	7.605	9.970
ΣΥΝΟΛΟ	20.415	32.220

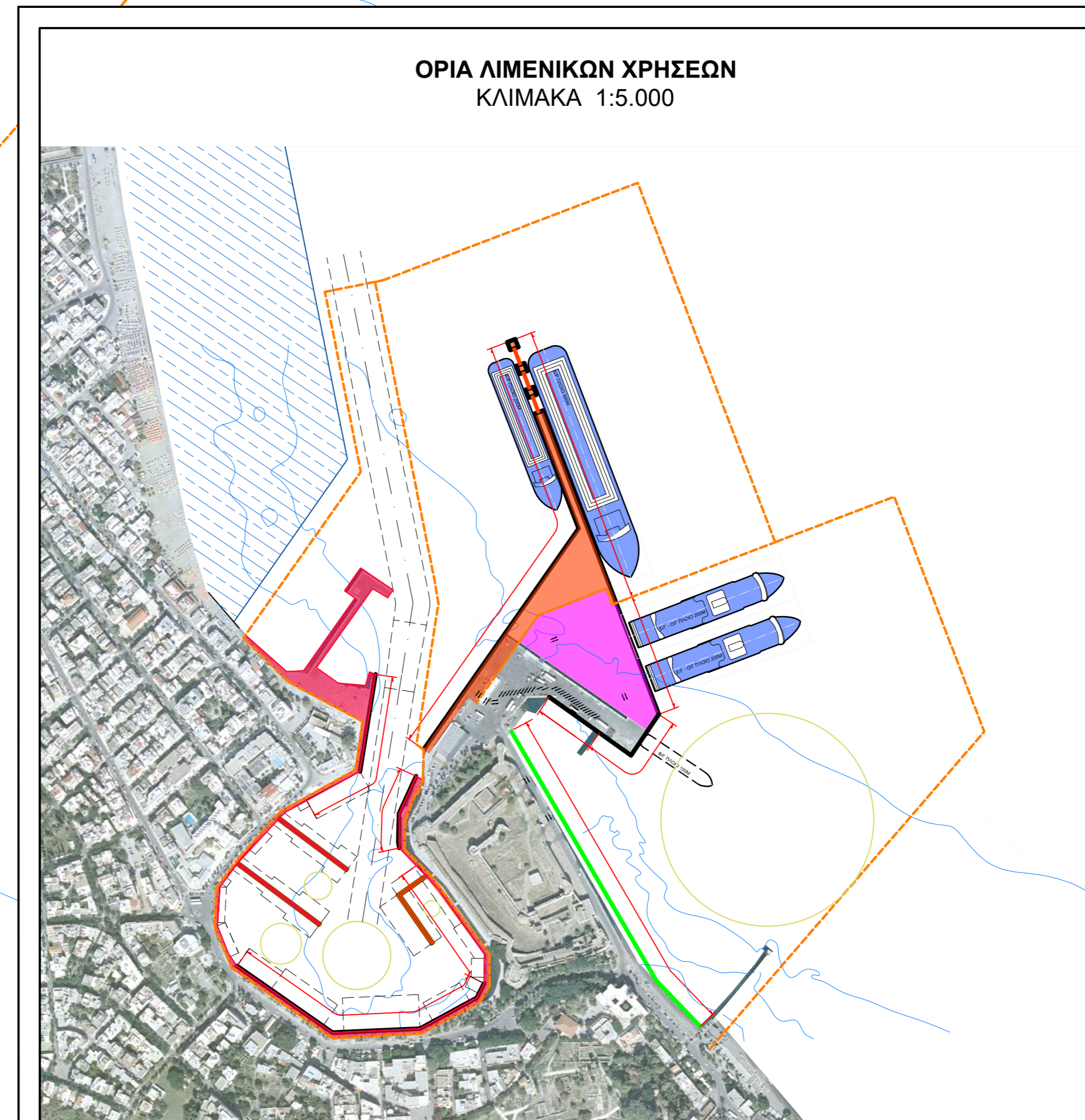
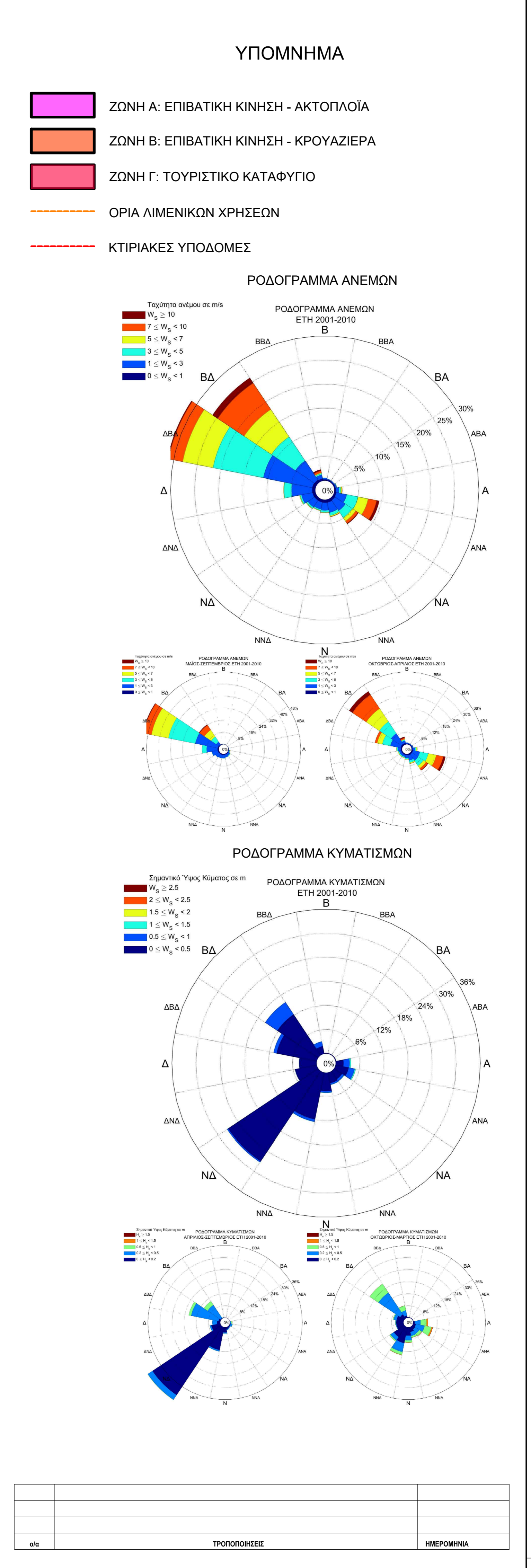

### ΔΗΜΟΤΙΚΟ ΛΙΜΕΝΙΚΟ ΤΑΜΕΙΟ ΚΩ

ΠΑΡΟΧΗ ΥΠΗΡΕΣΙΩΝ ΓΙΑ ΤΗΝ ΔΙΑΜΟΡΦΩΣΗ ΠΡΟΤΑΣΗΣ ΓΙΑ ΤΗΝ ΕΠΙΣΚΕΥΗ - ΠΡΟΣΘΗΚΗ ΝΕΩΝ ΕΓΚΑΤΑΣΤΑΣΕΩΝ ΣΤΟ ΛΙΜΕΝΑ ΚΩ

ΜΕΛΕΤΗΤΗΣ: **CNWAY** Συμβουλοι Μηχανικοι ΕΜΕ

ΣΤΑΔΙΟ ΜΕΛΕΤΗΣ: **ΠΡΟΤΑΣΕΙΣ ΛΙΜΕΝΙΚΩΝ**

ΟΜΑΔΑ: ΤΡΙΑΣ ΣΚΑΛΟΥ

ΑΡΙΘΜΟΣ ΣΚΑΛΟΥ: **ΛΙΜ-2**

ΣΕΙΡΑ ΔΙΑΚΟΜΗΣ: 2/2

ΚΑΜΑΚΑ: 1:1000

ΗΜΕΡΟΜΗΝΙΑ: ΟΚΤΩΒΡΙΟΣ 2017

ΕΛΕΓΧΟΝΤΕΣ ΚΑΙ ΒΕΒΑΙΩΣΗ	ΤΙΤΛΟΣ	ΟΜΟΛΟΓΟΥΜΕΝΟ	ΥΠΟΓΡΑΦΗ	ΗΜΕΡΟΜΗΝΙΑ
ΕΠΙΒΕΒΛΩΣΤΕΣ				
ΠΡΟΣΤΑΣΜΕΝΗ Γ.Υ.				

ΚΩΔΙΚΟΣ ΕΡΓΟΥ: ΛΙΜΕΝΙΚΟ ΤΑΜΕΙΟ ΚΩ

ΗΜΕΡΟΜΗΝΙΑ ΣΥΝΤΑΞΗΣ: 18/10/2017

ΗΜΕΡΟΜΗΝΙΑ ΣΤΑΔΙΟΥ: 04/10/2017